

PRŮKAZ ENERGETICKÉ NÁROČNOSTI BUDOVY

vydaný podle zákona č. 406/2000 Sb., o hospodaření energií, a vyhlášky č. 78/2013 Sb., o energetické náročnosti budov

Ulice, číslo: **Jáchymovská; ppč. 114, ppč. 843/39**

PSČ, místo: **460 10, Liberec**

Typ budovy: **Bytový dům**

Plocha obálky budovy: **989,10 m²**

Objemový faktor tvaru A/V: **0,48 m²/m³**

Celková energeticky vztažná plocha: **657,00 m²**

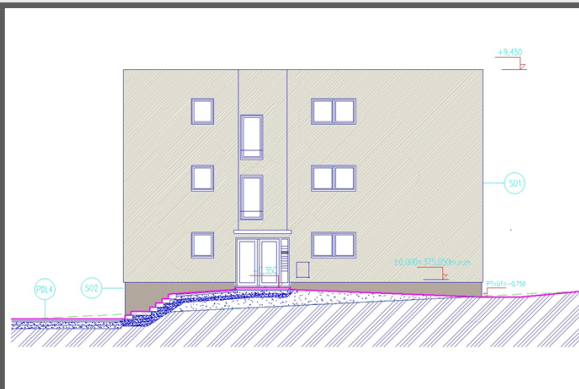

ENERGETICKÁ NÁROČNOST BUDOVY

Celková dodaná energie

(Energie na vstupu do budovy)

Neobnovitelná primární energie

(Vliv provozu budovy na životní prostředí)

Měrné hodnoty kWh/(m²·rok)

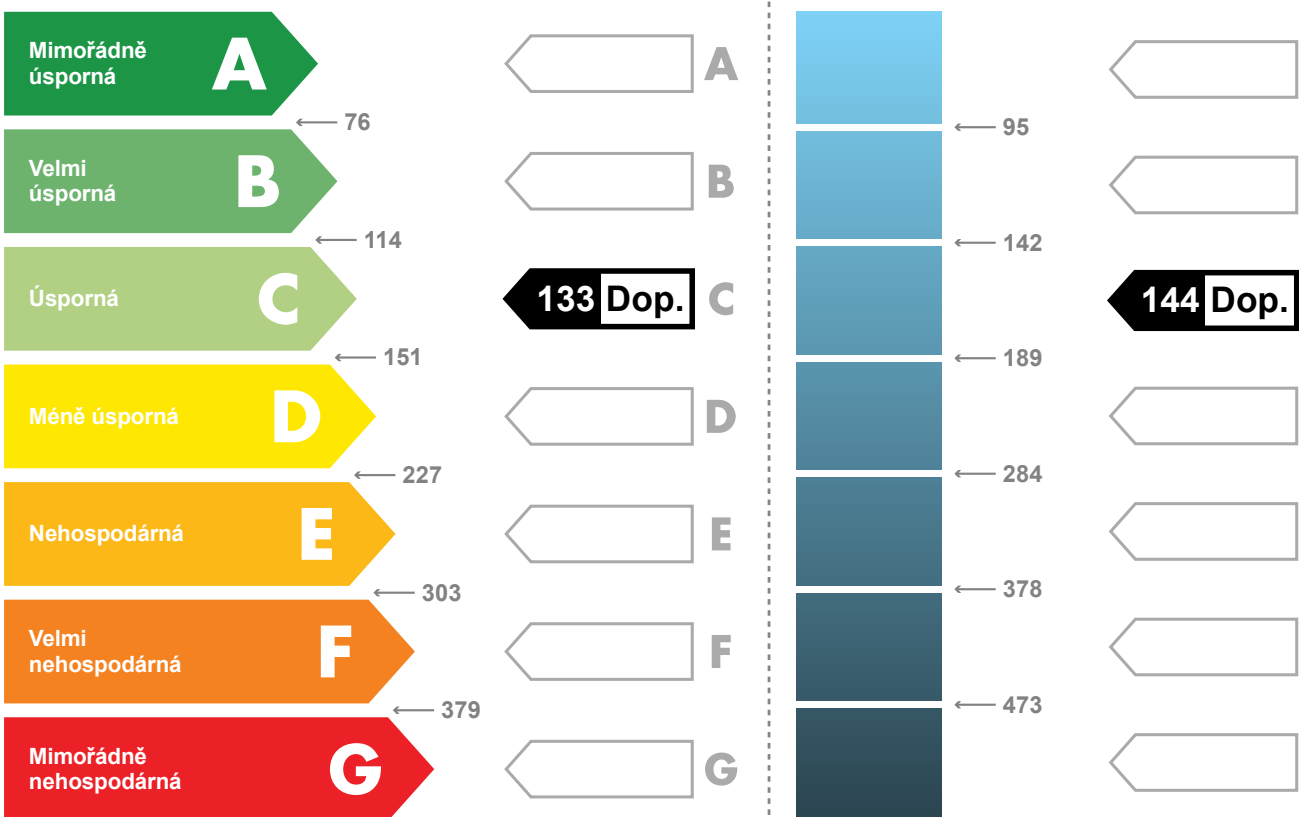

Hodnoty pro celou budovu
MWh/rok

87,2

94,4

DOPORUČENÁ OPATŘENÍ

Opatření pro	Stanovena
Vnější stěny:	<input type="checkbox"/>
Okna a dveře:	<input type="checkbox"/>
Střechu:	<input type="checkbox"/>
Podlahu:	<input type="checkbox"/>
Vytápění:	<input type="checkbox"/>
Chlazení / klimatizaci:	<input type="checkbox"/>
Větrání:	<input type="checkbox"/>
Přípravu teplé vody:	<input type="checkbox"/>
Osvětlení:	<input type="checkbox"/>
Jiné:	<input checked="" type="checkbox"/>

Popis opatření je v protokolu průkazu a vyhodnocení jejich dopadu na energetickou náročnost je znázorněno šipkou **Doporučení**

PODÍL ENERGOŠETELŮ NA DODANÉ ENERGII

Hodnoty pro celou budovu
MWh/rok

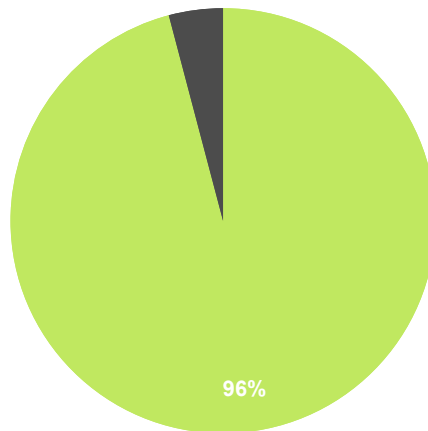

- CZT do 50% OZE - 83,6
- Elektřina ze sítě - 3,6

UKAZATELE ENERGETICKÉ NÁROČNOSTI BUDOVY

	Obálka budovy	Vytápění	Chlazení	Větrání	Úprava vlhkosti	Teplá voda	Osvětlení	
	U_{em} W/(m ² ·K)	Dílčí dodané energie					Měrné hodnoty kWh(m ² ·rok)	
Mimořádně úsporná								
A	<input type="text"/>	<input type="text"/>	<input type="text"/>	<input type="text"/>	<input type="text"/>	<input type="text"/>	<input type="text"/>	
B	<input type="text"/>	<input type="text"/>	<input type="text"/>	<input type="text"/>	<input type="text"/>	<input type="text"/>	<input type="text"/>	
C	0,29	85 Dop.	<input type="text"/>	<input type="text"/>	<input type="text"/>	43 Dop.	3	
D	<input type="text"/>	<input type="text"/>	<input type="text"/>	<input type="text"/>	<input type="text"/>	<input type="text"/>	<input type="text"/>	
E	<input type="text"/>	<input type="text"/>	<input type="text"/>	<input type="text"/>	<input type="text"/>	<input type="text"/>	<input type="text"/>	
F	<input type="text"/>	<input type="text"/>	<input type="text"/>	<input type="text"/>	<input type="text"/>	<input type="text"/>	<input type="text"/>	
G	<input type="text"/>	<input type="text"/>	<input type="text"/>	<input type="text"/>	<input type="text"/>	<input type="text"/>	<input type="text"/>	
Mimořádně nevhodná								
Hodnoty pro celou budovu MWh/rok		55,9		1,0		28,2	2,2	

Zpracovatel: Ing. Jiří Fiala

Kontakt: tel. 483 713 989, 602 736361

e-mail: ingpro@ingprocz.com

Osvědčení č.: č.0773

Vyhotoveno dne: 28.03.2019

Podpis:

PROTOKOL PRŮKAZU**Účel zpracování průkazu**

<input checked="" type="checkbox"/> Nová budova	<input type="checkbox"/> Budova užívaná orgánem veřejné moci
<input type="checkbox"/> Prodej budovy nebo její části	<input type="checkbox"/> Pronájem budovy nebo její části
<input type="checkbox"/> Větší změna dokončené budovy	<input type="checkbox"/> Žádost o poskytnutí dotace
<input type="checkbox"/> Jiný účel zpracování :	

Základní informace o hodnocené budově

Identifikační údaje budovy	
Adresa budovy (místo, ulice, popisné číslo, PSČ) :	Jáchymovská 460 10, Liberec
Katastrální území :	k.ú. Františkov u Liberce
Parcelní číslo :	ppč. 114, ppč. 843/39
Datum uvedení do provozu (nebo předpokládané uvedení do provozu) :	2020
Vlastník nebo stavebník :	Jitka Šmejdová
Adresa :	Frydštejn 72 463 42 Frydštejn
IČ :	
Telefon :	602 571 596
email :	smejda.m@evosa.cz

Typ budovy		
<input type="checkbox"/> Rodinný dům	<input checked="" type="checkbox"/> Bytový dům	<input type="checkbox"/> Budova pro ubytování a stravování
<input type="checkbox"/> Administrativní budova	<input type="checkbox"/> Budova pro zdravotnictví	<input type="checkbox"/> Budova pro vzdělávání
<input type="checkbox"/> Budova pro sport	<input type="checkbox"/> Budova pro obchodní účely	<input type="checkbox"/> Budova pro kulturu
<input type="checkbox"/> Jiné druhy budovy :		

Geometrické charakteristiky budovy		
Parametr	jednotky	hodnota
Objem budovy V (objem částí budovy s upravovaným vnitřním prostředím vymezený vnějšími povrchy konstrukcí obálky budovy)	[m ³]	2 074,6
Celková plocha obálky A (součet vnějších ploch konstrukcí ohraničujících objem budovy V)	[m ²]	989,1
Objemový faktor tvaru budovy A/V	[m ² /m ³]	0,477
Celková energeticky vztažná plocha A _e	[m ²]	657,0

Druhy energie (energonositelé) užívané v budově	
<input type="checkbox"/> Hnědé uhlí	<input type="checkbox"/> Černé uhlí
<input type="checkbox"/> Topný olej	<input type="checkbox"/> Propan - butan / LPG
<input type="checkbox"/> Kusové dřevo, dřevní štěpka	<input type="checkbox"/> Dřevěné peletky
<input type="checkbox"/> Zemní plyn	<input checked="" type="checkbox"/> Elektřina
<input type="checkbox"/> Jiná paliva nebo jiný typ zásobování :	
<input checked="" type="checkbox"/> Soustava zásobování tepelnou energií (dálkové teplo):	
<u>podíl OZE:</u> <input checked="" type="checkbox"/> do 50% včetně, <input type="checkbox"/> nad 50% do 80%, <input type="checkbox"/> nad 80%	
<input type="checkbox"/> Energie okolního prostředí :	
<u>účel:</u> <input type="checkbox"/> na vytápění, <input type="checkbox"/> pro přípravu teplé vody, <input type="checkbox"/> na výrobu elektrické energie	
Druhy energie dodávané mimo budovu	
<input type="checkbox"/> Elektřina	<input type="checkbox"/> Teplo
<input checked="" type="checkbox"/> Žádné	

Informace o stavebních prvcích a konstrukcích a technických systémech**A) stavební prvky a konstrukce**

a.1) požadavky na součinitel prostupu tepla							
Konstrukce obálky budovy	Plocha A_j	Součinitel prostupu tepla			Splněno	Činitel teplotní redukce b_j	Měrná ztráta prostupem tepla $H_{T,j}$
		Vypočtená hodnota U_j	$e1.U_{N,20}$	Referenční hodnota $U_{N,20}/U_{rec,20}$			
	[m ²]	[W/(m ² ·K)]	[W/(m ² ·K)]	[W/(m ² ·K)]	(ano/ne)	[-]	[W/K]
SO1 Stěna obvodová_EPS šedý 160mm	415,2	0,19	0,30	0,30 / 0,25	-	1,00	78,1
OT1 Okno_1000/2000	4,0	0,90	1,50	1,50 / 1,20	-	1,00	3,6
OT1 Okno_1000/2000	12,0	0,90	1,50	1,50 / 1,20	-	1,00	10,8
OT1 Okno_1000/2000	10,0	0,90	1,50	1,50 / 1,20	-	1,00	9,0
OT1 Okno_1000/2000	12,0	0,90	1,50	1,50 / 1,20	-	1,00	10,8
OT4 Okno_1000/1150	3,4	0,90	1,50	1,50 / 1,20	-	1,00	3,1
OT5 Okno_2000/1150	6,9	0,90	1,50	1,50 / 1,20	-	1,00	6,2
DO1 Dveře hlavní vchod_2500/2225	5,6	1,20	1,70	1,70 / 1,20	-	1,00	6,7
SO3 Stěna požární_MW 160mm	39,3	0,20	0,30	0,30 / 0,25	-	1,00	7,9
OT2 Okno_2000/2000	12,0	0,90	1,50	1,50 / 1,20	-	1,00	10,8
OT2 Okno_2000/2000	16,0	0,90	1,50	1,50 / 1,20	-	1,00	14,4
OT2 Okno_2000/2000	8,0	0,90	1,50	1,50 / 1,20	-	1,00	7,2
OT3 Okno_625/1250	2,3	0,90	1,50	1,50 / 1,20	-	1,00	2,1
OT3 Okno_625/1250	2,3	0,90	1,50	1,50 / 1,20	-	1,00	2,1
OT3 Okno_625/1250	2,3	0,90	1,50	1,50 / 1,20	-	1,00	2,1
PDL1 Podlaha 1.NP_EPS100 30mm+PIR 40mm	219,1	0,33	0,60	0,60 / 0,40	-	0,81	58,6
SCH1 Střecha_EPS 100S	217,9	0,16	0,24	0,24 / 0,16	-	1,00	34,9
OA1 Výlez na střechu_800/900	0,7	2,00	1,40	1,40 / 1,10	-	1,00	1,4
Tepelné vazby mezi konstrukcemi	989,1	0,020		-	-	1,00	19,8
Celkem	989,1						289,7

Poznámka

Hodnocení splnění požadavku ve sloupci Splněno je vyžadováno jen u větší změny dokončené budovy a při jiné, než větší změně dokončené budovy v případě plnění požadavku na energetickou náročnost budovy podle § 6 odst. 2 písm. c).

a.2) požadavky na průměrný součinitel prostupu tepla			
Zóna	Převažující návrhová vnitřní teplota	Objem zóny	Referenční hodnota průměrného součinitele prostupu tepla zóny
	$Q_{i,mj}$	V_j	$U_{em,R,j}$
	[°C]	[m ³]	[W/(m ² ·K)]
Zóna 1 - Hlavní obytná zóna	20,0	2 074,6	0,36

Budova	Průměrný součinitel prostupu tepla budovy		
	Vypočtená hodnota U_{em} ($U_{em} = H_T/A$)	Referenční hodnota $U_{em,R}$ ($U_{em,R} = S(V_i \cdot U_{em,R,i})/V$)	Splněno
	[W/(m ² ·K)]	[W/(m ² ·K)]	(ano/ne)
	0,293	0,362	ANO

Poznámka

Hodnocení splnění požadavku je vyžadováno u nové budovy, budovy s téměř nulovou spotřebou energie a u větší změny dokončené budovy v případě plnění požadavku na energetickou náročnost budovy podle § 6 odst. 2 písm. a) a písm. b).

B) technické systémy

b.1.a) vytápění							
Hodnocená budova / zóna	Typ zdroje	Energonositel	Pokrytí dílčí potřeby energie na vytápění	Jmenovitý tepelný výkon	Účinnost výroby energie zdrojem tepla $h_{H,gen}$ nebo $COP_{H,gen}$	Účinnost distribuce energie na vytápění $h_{H,dis}$	Účinnost sdílení energie na vytápění $h_{H,em}$
	[-]	[-]	[%]	[kW]	[%]/[-]	[%]	[%]
Referenční budova	x	x	x	x	80,0	85,0	80,0
Hlavní obytná zóna	předávací stanice - CZT	CZT do 50% OZE	100,0	63,0	99,0	85,0	88,0

b.1.b) požadavky na účinnost technického systému k vytápění				
Hodnocená budova / zóna	Typ zdroje	Účinnost výroby energie zdrojem tepla $h_{H,gen}$ nebo $COP_{H,gen}$	Účinnost výroby energie referenčního zdroje tepla $h_{H,gen,rq}$ nebo $COP_{H,gen}$	Požadavek splněn
	[-]	[%]/[-]	[%]/[-]	[ano/ne]
Hlavní obytná zóna	předávací stanice - CZT	99,0	80,0	ANO

Poznámka

Hodnocení splnění požadavku ve sloupci Splněno je vyžadováno jen u větší změny dokončené budovy a při jiné, než větší změně dokončené budovy v případě plnění požadavku na energetickou náročnost budovy podle § 6 odst. 2 písm. c).

b.3) větrání								
Hodnocená budova / zóna	Typ větracího systému	Energonositel	Tepelný výkon	Chladicí výkon	Pokrytí dílčí potřeby energie na větrání	Jmenovitý elektrický příkon systému větrání	Jmenovitý objemový průtok větracího vzduchu	Měrný příkon ventilátoru systému nuceného větrání SFP_{ahu}
	[-]	[-]	[kW]	[kW]	[%]	[W]	[m ³ /hod]	[W·s/m ³]
Referenční budova	x	x	x	x	x	x	x	1750
Hlavní obytná zóna	Digestoře	El.energie	0,0	0,0	0	248,2	1350	662
Hlavní obytná zóna	Odvětrání WC	El.energie	0,0	0,0	0	178,6	1800	357
Budova celkem			0,0	0,0	0	426,8	3 150	

b.5.a) příprava teplé vody (TV)								
Hodnocená budova / zóna	Systém přípravy TV v budově	Ergo-nositel	Pokrytí dílčí potřeby energie na přípravu teplé vody	Jmenovitý příkon pro ohřev TV	Objem zásobníku TV	Účinnost zdroje tepla pro přípravu teplé vody $h_{W,gen}$ nebo $COP_{W,gen}$	Měrná tepelná ztráta zásobníku teplé vody $Q_{W,st}$	Měrná tepelná ztráta rozvodů teplé vody $Q_{W,dis}$
	[-]	[-]	[%]	[kW]	[litry]	[%]/[-]	[Wh/(l·den)]	[Wh/(m·den)]
Referenční budova	x	x	x	x	x	85	7	150
Hlavní obytná zóna	lokální	CZT do 50% OZE	100,0	63,0	400	99,0	3,1	150,0

b.5.b) požadavky na účinnost technického systému k přípravě teplé vody				
Hodnocená budova / zóna	Typ systému k přípravě teplé vody	Účinnost zdroje tepla pro přípravu teplé vody $h_{W,gen}$ nebo $COP_{W,gen}$	Účinnost referenčního zdroje tepla pro přípravu teplé vody $h_{W,gen,rq}$ nebo $COP_{W,gen}$	Požadavek splněn
	[-]	[%]/[-]	[%]/[-]	[ano/ne]
Hlavní obytná zóna	lokální	99,0	85,0	ANO

Poznámka

Hodnocení splnění požadavku ve sloupci Splněno je vyžadováno jen u větší změny dokončené budovy a při jiné, než větší změně dokončené budovy v případě plnění požadavku na energetickou náročnost budovy podle § 6 odst. 2 písm. c).

b.6) osvětlení				
Hodnocená budova / zóna	Typ osvětlovací soustavy	Pokrytí dílčí potřeby energie na osvětlení	Celkový elektrický příkon osvětlení budovy	Průměrný měrný příkon pro osvětlení vztažený k osvětlenosti zóny $P_{L,lx}$
	[-]	[%]	[kW]	[W/(m ² ·lx)]
Referenční budova	x	x	x	0,05
Hlavní obytná zóna	soustava přímá	100,0	0,804	0,05
Budova celkem			0,804	

Energetická náročnost hodnocené budovy

a) seznam uvažovaných zón a dílčí dodané energie v budově

Hodnocená budova zóna	Vytápění EP _H	Chlazení EP _C	Nucené větrání EP _F		Příprava teplé vody EP _W	Osvětlení EP _L	Výroba z OZE nebo kombinované výroby elektřiny a tepla	
			NV1	NV2			OZE I	OZE E
Zóna 1	<input checked="" type="checkbox"/>	<input type="checkbox"/>	<input type="checkbox"/>		<input checked="" type="checkbox"/>	<input checked="" type="checkbox"/>	<input type="checkbox"/>	<input type="checkbox"/>

Nucené větrání : NV1 - bez úpravy vlhčením NV2 - s úpravou vlhčením

Výroba z OZE : OZE I - pro budovu OZE E - i dodávku mimo budovu

b) dílčí dodané energie

	Budova	Potřeba energie	Vypočtená spotřeba energie	Pomocná energie	Dílčí dodaná energie	Měrná dílčí dodaná ener. na celkovou energeticky vztáznou plochu AE
		[kWh/rok]	[kWh/rok]	[kWh/rok]	[kWh/rok]	[kWh/(m ² ·rok)]
Vytápění	Referenční	31 664	58 205	732	58 937	89,7
	Hodnocená	40 880	55 500	358	55 857	85,0
Chlazení	Referenční	0	0	0	0	0,0
	Hodnocená	0	0	0	0	0,0
Větrání	Referenční			4 791	4 791	7,3
	Hodnocená			978	978	1,5
Úprava vzduchu	Referenční			0	0	0,0
	Hodnocená			0	0	0,0
Příprava TV	Referenční	13 731	33 460	0	33 460	50,9
	Hodnocená	13 731	28 153	0	28 153	42,9
Osvětlení	Referenční	2 310	2 310	0	2 310	3,5
	Hodnocená	2 249	2 249	0	2 249	3,4

c) výroba energie umístěná v budově, na budově nebo na pomocných objektech

Typ výroby	Využitelnost vyrobené energie	Vyrobená energie	Faktor celkové primární energie	Faktor neobnovitelné primární energie	Celková primární energie	Neobnovitelná primární energie
jednotky		[kWh/rok]	[-]	[-]	[kWh/rok]	[kWh/rok]
Kogenerační jednotka EP _{CHP} - teplo	Budova					
	Dodávka mimo budovu					
Kogenerační jednotka EP _{CHP} - elektřina	Budova					
	Dodávka mimo budovu					
Fotovoltaické panely EP _{PV} - elektřina	Budova					
	Dodávka mimo budovu					
Solární termické systémy Q _{H,sc,sys} - teplo	Budova					
	Dodávka mimo budovu					
Jiné	Budova					
	Dodávka mimo budovu					

d) rozdělení dílčích dodaných energií, celkové primární energie a neobnovitelné primární energie podle energonositelů

Ergonositel	Dílčí vypočtená spotřeba energie/ Pomocná energie	Faktor celkové primární energie	Faktor neobnovitelné primární energie	Celková primární energie	Neobnovitelná primární energie
	[kWh/rok]	[-]	[-]	[kWh/rok]	[kWh/rok]
Elektřina ze sítě	3 585	3,2	3,0	11 472	10 755
CZT do 50% OZE	83 652	1,1	1,0	92 018	83 652
Celkem	87 237	x	x	103 490	94 407

e) požadavek na celkovou dodanou energii

(6)	Referenční budova	[kWh/rok]	99 497,6	Splněno (ano/ne)	ANO
(7)	Hodnocená budova		87 237,3		
(8)	Referenční budova	[kWh/(m ² ·rok)]	151,4		
(9)	Hodnocená budova		132,8		

f) požadavek na neobnovitelnou primární energii - Výpočet referenční hodnoty požadovaný po 1.1.2015

(10)	Referenční budova	[kWh/rok]	111 896,9	Splněno (ano/ne)	ANO
(11)	Hodnocená budova		94 407,3		
(12)	Referenční budova	[kWh/(m ² ·rok)]	170,3		
(13)	Hodnocená budova		143,7		

g) primární energie hodnocené budovy

(14)	Celková primární energie	[kWh/rok]	103 489,5
(15)	Obnovitelná primární energie	[kWh/rok]	9 082,2
(16)	Využití obnovitelných zdrojů energie z hlediska primární energie	[%]	8,8

**Analýza technické, ekonomické a ekologické proveditelnosti alternativních systémů
dodávek energie u nových budov a u větší změny dokončených budov**

Posouzení proveditelnosti				
Alternativní systémy	Místní systémy dodávky energie využívající energii z OZE	Kombinovaná výroba elektřiny a tepla	Soustava zásobování teplou energií	Tepelné čerpadlo
Technická proveditelnost	Ano	Ne	Ano	Ne
Ekonomická proveditelnost	Ano	Ne	Ano	Ne
Ekologická proveditelnost	Ano	Ne	Ano	Ne
Doporučení k realizaci a zdůvodnění	Doporučuji soustavu solárních panelů pro ohřev TV v přechodném a letním období pro snížení energetické náročnosti.			
Datum vypracování analýzy	28.3.2019			
Zpracovatel analýzy	Ing. Jiří Fiala			
Energetický posudek	povinnost vypracovat energetický posudek		Ne	
	energetický posudek je součástí analýzy		Ne	
	datum vypracování energetického posudku			
	zpracovatel energetického posudku			

**Stanovení doporučených opatření
pro snížení energetické náročnosti budovy**

Popis opatření			
	Předpokládaná dodaná energie	Předpokládaná úspora celkové dodané energie	Předpokládaná úspora celkové neobnovitelné primární energie
	[MWh/rok]	[kWh/rok]	[kWh/rok]
<u>Stavební prvky a konstrukce budovy:</u>			
	-	0	0
	-	0	0
	-	0	0
	-	0	0
	-	0	0
	-	0	0
<u>Technické systémy budovy:</u>			
<u>vytápění</u>			
	0,0	0	0
<u>chlazení</u>			
	0,0	0	0
<u>větrání</u>			
	0,0	0	0
<u>úprava vlhkosti vzduchu</u>			
	0,0	0	0
<u>příprava teplé vody</u>			
	0,0	0	0
<u>osvětlení</u>			
	0,0	0	0
<u>Obsluha a provoz systémů budovy:</u>			
facility management odhad	-	2500	1000
<u>Ostatní</u>			
	-	0	0
	-	0	0
	-	0	0
	-	0	0
<u>Celkem</u>	0	2500	1000

Posouzení vhodnosti doporučených opatření				
Opatření	Stavební prvky a konstrukce budovy	Technické systémy budovy	Obsluha a provoz systémů budovy	Ostatní
Technická vhodnost	Ne	Ne	Ano	Ne
Funkční vhodnost	Ne	Ne	Ano	Ne
Ekonomická vhodnost	Ne	Ne	Ano	Ne
Doporučení k realizaci a zdůvodnění	Navrhují odbornou obsluhu facility management pro optimální využití předávací stanice.			
Datum vypracování doporučených opatření	28.3.2019			
Zpracovatel navržených doporučených opatření	Ing. Jiří Fiala			
Energetický posudek	energetický posudek je součástí posouzení navržených doporučených opatření		Ne	
	datum vypracování energetického posudku			
	zpracovatel energetického posudku			

Závěrečné hodnocení energetického specialisty

Nová budova nebo budova s téměř nulovou spotřebou energie	
Splňuje požadavek podle §6 odst.1	ANO
Třída energetické náročnosti budovy pro celkovou dodanou energii	C
Větší změna dokončené budovy nebo jiná změna dokončené budovy	
Splňuje požadavek podle §6 odst.2 písm. a)	
Splňuje požadavek podle §6 odst.2 písm. b)	
Splňuje požadavek podle §6 odst.2 písm. c)	
Plnění požadavků na energetickou náročnost budovy se nevyžaduje	
Třída energetické náročnosti budovy pro celkovou dodanou energii	
Budova užívaná orgánem veřejné moci	
Třída energetické náročnosti budovy pro celkovou dodanou energii	
Prodej nebo pronájem budovy nebo její části	
Třída energetické náročnosti budovy pro celkovou dodanou energii	
Jiný účel zpracování průkazu	
Třída energetické náročnosti budovy pro celkovou dodanou energii	

Identifikační údaje energetického specialisty, který zpracoval průkaz

Jméno a příjmení	Ing. Jiří Fiala
Číslo oprávnění MPO	č.0773
Podpis energetického specialisty	

Evidenční číslo ENEX

Evidenční číslo ENEX	209900.0
----------------------	----------

Datum vypracování průkazu

Datum vypracování průkazu	28.03.2019
---------------------------	------------

Zdroj informací

Zdroj informací	http://www.mpo-efekt.cz/cz/ekis/i-ekis
-----------------	---

Název	Projektant:
Text	INGPRO CZ s.r.o., Na Náspu 3057, 466 01, Jablonec nad Nisou, IČ 25429329